卒業生の進路状況



N・Tさん（令和５年度卒）
株式会社静鉄ストア

静岡県内で展開され、静岡市内に多数の店舗があるスーパーで働いています。野菜の袋詰めを行い、値札シールを貼って商品作りをしています。重い商品があったり、繰り返しの仕事で大変だったりするけれど楽しく仕事をしています。



M・Rさん（令和５年度卒）
株式会社西商店

金属屑のリサイクルを中心に事業を行っている会社で、金属とそれ以外のものを分ける仕事に取り組んでいます。同じ作業の繰り返しですが、危険なものも混ざっているため集中して作業をしています。

近年の就職先（人）

年度	一般就労	就労移行	A 型	B 型	生活介護	地活	自立訓練	訓練校	進学	未定	在籍数
R06	19	1	12	28	17	0	2	0	0	1	80
R05	14	3	8	12	5	0	0	0	0	0	42
R04	16	0	9	22	8	0	0	0	0	5	60
R03	11	1	5	22	9	0	0	0	1	0	49
R02	13	1	5	10	10	0	0	1	0	0	40

児童生徒在籍数（386人）
（令和７年５月１日現在）

小 学 部	１６０人
中 学 部	７０人
高 等 部	１５６人

案内図

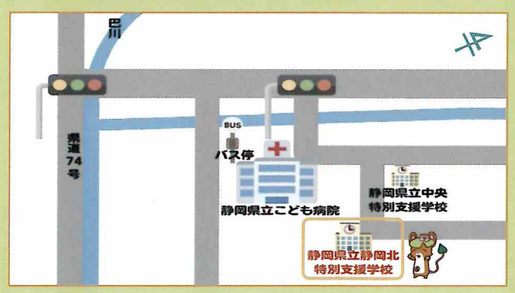

JR 静岡駅では **5** 番のりば、新静岡では **3** 番のりばの「こども病院線（静岡神経医療センター行）」のバスに乗車し、こども病院バス停で下車してください。こども病院バス停から学校までは徒歩１０分です。

静岡県立静岡北特別支援学校　校歌

1　合わせよう　みんなと　手と手を合わせよう
　ぼくの笑顔　わたしの笑顔　きらりと光る
　集まれ友よ　仲良く学ぶよ　せいいっぱい
　ラララ　静岡北特別支援学校　やさしさ届けよう

2　合わせよう　みんなと　目と目を合わせよう
　ぼくの笑顔　わたしの笑顔　はじけて踊る
　力を合わせて　豊かに生きるよ　せいいっぱい
　ラララ　静岡北特別支援学校　かがやき届けよう

3　合わせよう　みんなと　心を合わせよう
　ぼくの夢　わたしの夢が　広がっていく
　希望の朝に　つばさ広げて　飛び立とう
　ラララ　静岡北特別支援学校　未来を届けよう



作　詞　小泉　和世（原作）
　　新校歌作成委員会（補作）
作　曲　山﨑　正嗣

「夢中」と「笑顔」で…せいいっぱい！

静岡県立静岡北特別支援学校
広報誌　2025
所在地　〒420-0953
静岡市葵区漆山７９６
電　話　054-245-8191
ＦＡＸ　054-245-9983
発行担当　地域連携課

静岡北特別支援学校　検索　HPでは、タイムリーな情報をお届けします！

学校教育目標　「夢中」と「笑顔」で共生社会を生きるひと

合言葉　「みんなと仲よく、明るく元気に、せいいっぱいがんばるひと」

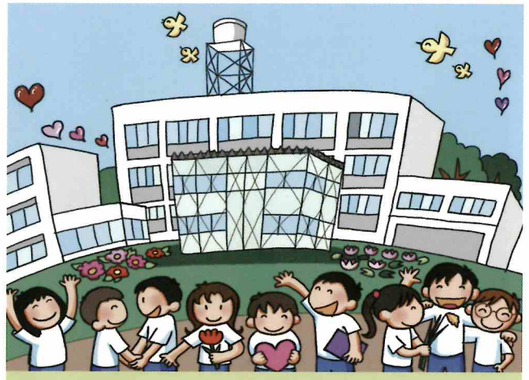

沿　革

昭和 49年４月	静岡北養護学校開校 （旧市立西奈中学校跡地の仮校舎）
昭和 49年８月	現校舎へ移転
昭和 53年５月	創立５周年記念式典 校旗・校歌を制定
昭和 54年４月	養護学校義務化 東遠・駿遠に分教室設置
昭和 56年４月	安倍分教室設置
平成 ２年４月	東遠分教室は袋井養護学校へ移管 駿遠分教室は藤枝養護学校へ移管
平成 13年４月	清水分校開校
平成 16年４月	南の丘分校（高等部）開校
平成 20年４月	静岡県立学校設置条例の改正により 校名を変更
平成 22年３月	清水分校閉校
平成 26年２月	創立 40 周年記念式典 新校歌を制定
平成 26年３月	安倍分教室閉校
令和 ４年11月	プレハブ校舎完成
令和 ７年２月	創立50周年記念式典



校長挨拶

「夢中」と「笑顔」で　共生社会を生きるひとの育成を目指して

静岡北特別支援学校は、昭和49年に『知的障害のある子供たちの学びの場を』という、保護者、関係者の思いから開校した学校です。現在の合言葉である「みんなと仲よく、明るく元気に、せいいっぱいがんばるひと」は、そうした思いの中から生まれた学校教育目標でした。

本校は、小学部、中学部、高等部の一貫校で、これまで多くの子供たちが、この学び舎で「せいいっぱいがんばる」力を身に付け、卒業していきました。

本校の学校教育目標は「夢中」と「笑顔」で共生社会を生きるひとです。子供たちが周囲の人たちと「笑顔」で関わり合い、日々の教育活動に夢中になって取り組み、「やった」「できた」「またやりたい」「新しいことにチャレンジしたい」と学ぶことの楽しさや喜び、達成感を「笑顔」で味わえるように支援していくとともに、関わる人が皆、笑顔いっぱいになる教育活動を展開していきたいと思います。

高等部では、作業製品を麻機の緑地公園や流通センター、麻機祭り等で販売することがあります。案内をご覧になられたら、是非、足を運んで、生徒たちの作業製品に触れて言葉をかけていただけたらと思います。

今日も、夢中と笑顔で、せいいっぱい活動する子供たちや教職員の姿があります。これからの共生社会を生き抜く子供たちのために、令和7年度も地域の皆様、関係機関の皆様、保護者並びに御家族の皆様の御理解と御協力を、どうぞよろしくお願いいたします。　（校長　鈴木 晴久）

〈学部目標〉

小学部
みんなと元気に自分から取り組む児童

中学部
自ら考え、仲間と共に進んで活動する生徒

高等部
自ら挑戦し、可能性を広げ、仲間と共に地域で活躍する生徒

〈学校教育目標具現化の三つの柱〉



学校教育目標

「夢中」と「笑顔」で共生社会を生きるひと

「夢中」と「笑顔」で共生社会を生きるひとをめざして

本校独自の取り組み

麻活（あさかつ）



あさ☆ちゅ～

麻活キャラクター

麻活（あさかつ）とは…

本校が位置する麻機の地は、自然あふれる教材の宝庫です。麻機遊水地を中心に麻機の地域で、小学部から高等部までの児童生徒が地域と協働した教育、実践を行うことを「麻活（あさかつ）」と呼んでいます。



高等部の目標

自ら挑戦し、可能性を広げ、仲間と共に地域で活躍する生徒

- ○目標を持ち、自ら活動に取り組む生徒
- ○日々の生活や働くことに喜びを持つ生徒
- ○自他を大切にする心を育み、身に付けたことを発揮できる生徒







中学部の目標

自ら考え、仲間と共に進んで活動する生徒

- ○目的や目標を持ち、学習活動に最後までせいいっぱい取り組む生徒
- ○自ら気付いて行動する生徒
- ○仲間と協力して集団生活ができる生徒







小学部の目標

みんなと元気に自分から取り組む児童

- ○体を動かして元気に活動する児童
- ○身の回りのことが自分でできる児童
- ○人やものに興味をもち、みんなと仲良く関わる児童









麻活の様子

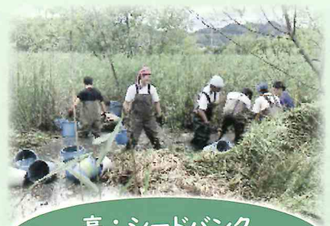

高：シードバンク（植物の種子の採集・復活）



中：あさはた蓮根で調理実習



中：麻機太鼓



小：麻機探検